第九千八百零八號

叻報

The "Lat Pau" Chinese Daily Newspaper.

Telephone 330.

三百三十號

本館在哥身實得力門牌十一號

PRINTED AND PUBLISHED FOR THE PROPRIETOR BY YEAP KWEE LOON AT NO. 11 CROSS STREET, SINGAPORE.

ALHAMBRA

鴨南嗎勝影戲廣告

啟者特字通知 諸君共鑒本班由亦不里月一號起遷往鄰屋爲戲場而仍由奕芝律出入因爲本班主人急欲在于現在原址建成新屋之故現在暫用之戲場凡屬各號椅位皆設電燈電扇其路雖由奕芝律出入而特別鋪填不慮泥濘當天雨時摩多車馬車手車由奕芝律入直至本班大門而出奕女律凡屬官位一號二號三號皆設有新到新式可開可合之交椅其餘二角半及一角之椅位亦已另換新椅利便異常 茲本班定於廿五號即本禮拜六晚起開演新戲名曰威力此戲甚久計有五權之多同演者二十二人其妙處不能言喻再此戲不過在坡開演六晚即將他適 諸君有賞音之癖者祈早惠臨幸勿交臂失之也

官位每椅銀二元 留存位每位一元半
一號位收銀一元 二號位收銀五角
三號位收銀二角半 四號位收銀一角

英一千九百一十六年八月一號 小坡電影戲班鴨南嗎勝謹啟

PALLADIUM THEATRE.

啟者特字通知巴勝黏乃新設戲園坐落烏節律與東陵巴虱相對此園建設大半爲演影戲而或茲由然花里月廿二號拜四夜起每夜八點開門九點開演影戲茲有極好之劇本三四齣每夜影演以供 諸君快睹又已定卑不哇里月十八號拜三特演日戲以便童子來觀是日五點開演各號椅位童子均收半價本園所定規則乃是各種人在園內皆得平等之權利及所設椅位電火電扇等一如現在英京之大戲園又本園位價較之他家更廉供衆 諸君勿吝小費而失此機會來觀現有之精美戲園爲歸 諸君有欲先購入場券者請赴土庫街羅敏申公司隔鄰摩直里公司探購每日由十點起售至五點止夜在勿勝士嗎沙律許公司出售每日由下午五點起至又九點止茲將價值列左

官位六椅銀十元
官位每椅一元五角
頭號位收銀一元
二號位收銀五角
三號位銀二角半

英一千九百一十四年正月十五號 戲園東人力士多士謹啟

R. & J. HILL LIMITED, LONDON.

Purveyors to the House of Lords.

Contractors to the British Admiralty.

ESTABLISHED OVER 130 YEARS.
TOBACCO AND CIGARETETS.

英京亞呂底希有限公司之烟及烟枝經已設立一百三十年

頂上一號奧施亞匿之尾底葛烟枝每罐五十枝此種著名標頭之烟枝天下市場馳名第一諸君若經一試則必思時常購用

此標乃是特別奧施亞匿之尾底葛烟枝每包十枝此種烟枝論其價值等級氣味幷無他標可比

此種亞瀋標之烟枝每包二十枝論其價廉等級係在市場第一

此公司烟及烟枝乃係常供上議院購用及承供英國海軍衙門而在本坡各華人商店均有發售

大英一千九百一十三年十二月一號

OBTAINABLE FROM ALL DEALERS.
H. WOLSKEL & Co. SOLE AGENTS.

芳昌生油廣告

本號不惜重資建設油絞所用之豆純是花生豆並無雜貨豆等物故油味香而能純油質清而不濁所出豆餅亦能純粹本號之油有兩頭庄八頭庄貨美價廉 諸商倘有欲採辦油餅者請到中街祥合號內面商倘外埠 貴客有意採配可函達敝號自能依期照配無悞此佈

民國三年十一月五日 芳昌油絞主人謹啟

移居廣告

本號現已移居源順街門牌二百三十九號仍舊做唐門厝燕正洞燕兼兌厦門各色什貨并收漳泉等處保家銀信 諸君賜顧幸祈移 玉此佈

中華民國三年十二月十二日 協吉號啟

木料出投 ○啟者茲定於利心末月廿二號及廿九號禮拜二早八點鐘起在牟■那實得力門牌五十九零三號金成隆木廠內拍賣瑪留木 玉琢木 加轉木枋木枝及各式木料等 諸君如有合意者祈屆期 玉臨投買可也此佈

英一千九百一十四年十二月十八號 莊麗利公司拍賣館謹啟

代論

陳綑案之判決全文

陳綑大案。迭經法庭審訊。爲全國所注意。昨由京師高等審判廳正式判決。茲錄判決全文於下。以供衆覽。控告人董升。即董振卿。通縣人。年三十八歲。住末央胡同。陳宅門役。董珍即董二。通縣人。年二十八歲。住末央胡同。交通部茶役。右委任辯護人鄒爾班律師。

又控告人劉元班。京師地方檢察官。被控告人賈貴。即賈升。江都縣人。年十九歲。住東斜街陳宅廚役。周文路。大名縣人。年四十五歲。住東斜街陳宅充教讀。兼管帳。右指定辯護人薛大可律師。

右列控告人董升董珍。因殺人案。對於中華民國三年四月二十五日。京師地方審判廳所爲之判決。不服控告。檢察官對於原判關於賈貴周文路之一部亦不服。提起控告。本廳審理判決如左。

主文

董升之控告。及檢察官。對於原判關於周文路一部之控告均駁回。

原判關於董珍及賈貴之一部撤銷。

董珍無罪。

賈貴處無期徒刑。

長刀一柄沒收。

事實

本案陳綑字伯台。福建閩侯縣人。係陳璧之六胞姪。先隨侍陳璧來京讀書。繼由貴胄學堂畢業。供職於前清軍諮府。辛亥秋。武昌起義。陳璧携眷避居天津。將一切家事。委陳綑照料。陳綑性烈氣倔。好察而多言。自接理家政後。對於僕人。監督尤嚴。時陳綑住於該宅之前院。每於夜間携帶獵槍或手槍。赴各院梭巡查察僕役等。有無姦盜等情。屢經其姊丈賈會昜同族陳品軒陳宅教讀周文路等勸阻。陳綑仍料察如故。陳璧家僕役甚衆。其能握事權而又狡詐者。則爲門役董升。而與陳璧最親近者。則爲常隨陳璧赴天津之廚役董貴。董升先係貧綠陳璧得僕焦升。薦赴該宅充門役。受雇之初。甚陳璧食愛小利。情願不支工薪。頗爲陳璧信任。對宅案。即得管理田宅等事。陳璧由津寄陳綑函信。董升輒拆閱視。又與陳璧之其餘僕役交歡。陳綑疑之。民國元年。陰曆十月。陳璧以使女運喜妻賈貴。合卺之前一夕。董升諷囑密。陳綑兄之怒蒂至廚房打毀賈貴。因及董升。致將董升燠揭破。董升即於是夜哭訴於陳璧。陳璧痛責陳綑。陳綑亦自悔孟浪。出銀五元。給董升以謝過。董升由是愈恣縱。

（未完）

命令

十一月廿三日大總統申令

○近因有人倡爲歸政清廷之說擾亂政史夏壽康等呈請查究飭內務部查照辦理茲復准參政代行立法院全體以詭言煽動人觀聽列舉清亂國體罪關五族危害清室且越外患內亂大害請照新刑律內亂罪從重懲治以興禍患又據都肅政史莊以邪說惑民紊亂國憲請明令禁止並飭嚴拿治罪又據各省將軍巡按使等先後以籌官亂政害及國家請飭各省從嚴懲禁各等語溯自辛亥。起全國士崩邦本動搖危如累卵清孝定景皇后外鑒時勢內鑒輿情不忍以一家天下之私貽害萬衆崇德隆軌中外同欽清皇室及在京滿皇族均能仰體盛意深明大勢與民國政府訂合無間本大總統受事以來於今三年艱苦支撐心力交瘁勉維救國救民爲重不得不力任其難當時啟亦避嫌遠引託言高蹈坐視危亡嗟我蒸生不知此時如何景象此固全國人民所能共喻者也本雖大難幸獲削平秩序漸次回復而內憂未已外患方殷即使舉國上下同心一德戮力經營猶慮弗逮豈再容籌官亂政熒惑聽聞此等狂悖之談度倡言者不過謬託清流好爲異論其於世界之大勢如何國民之心理奚若本末計及邊顧其他豈知現當國基未固人心未靖之時似此謬說流傳亂黨將欲肆浮言匪徒且藉以煽惑爲一昭瑕瓶隙變生意外勢必至以妨害國家而傾覆清室不特爲國民之公敵且併爲清室之罪人惟本大總統與人以誠不忍逆爲詐心之論除既往不究外用特布告中外咸使聞知嗣後如有造作言或著書立說及開會集議以紊亂國憲者即照內亂罪從嚴懲辦以固國本而遏亂萌此令

○又令參政院代行立法院奏請厲行經濟政策整飭國貨以利民生等語中國物產蕃繁凡人民生活要需靡不燦然具備如就各有物品購勢利導積極擴張本愛國之熱誠採列邦之新制改良興進培養稅源便吾民之元氣商充即商業之弊與可欲參政院所陳各端實國利用厚生爲現今當務之急應交農商部查照迅速妥擬辦法呈候核奪並會商各主管部協力進行以維國貨而富力此令

○又令內務部司法科會呈准文官高等懲戒委員會議決李溥來天雙山鎮設治委員牟開榕脫逃監犯一案依知事懲戒條例第受第四條第二種第一款降等處分等語應照准如所擬即行降等以示懲儆餘如所擬辦理此令

本館專電

本館接十七號英京致來專電云倫敦官場通佈現因土國稱兵之故英國已將埃及完全據爲保護之國所有土耳其之主權一概爲之斷絕今英政府已核定各項必需之行動以保埃及人民更派薛臣亞打奄爲雲爲埃及之總監矣

本館譯電

十六號英京來電云頃據伊勿巡質丹達辣云有某輪船司舟在蘇勞萬海面目擊英德之戰據云有英艦一隊與德艦隊開戰未幾即見德艦一艘被彈所中旋即炸毀又一艦則倉皇走脫今其第三艦

COLUMB TYRES.

哥林打耶公司廣告

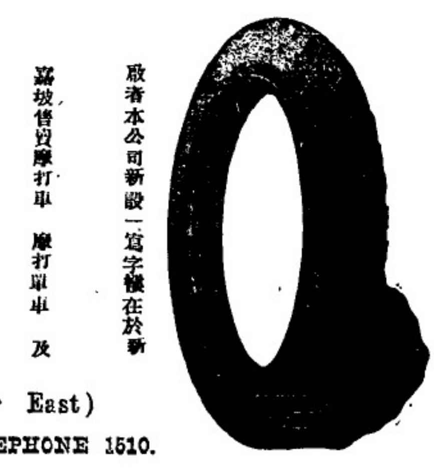

啟者本公司新設一寫字樓在於新嘉坡售賣摩打車　摩打單車　及脚踏車之樹乳輪等此輪名曰哥林樹乳輪其工料甚爲精美且價亦相宜　諸君有欲知其詳細者請向售賣樹乳輪之各店及摩打車出稅處并本公司駐紮實得力四州府　爪亞　蘇門答臘　暹羅等處之代理人詢問或巡來本公司寫字樓內便可取其信單并知其一切情形留賜玉臨不勝厚幸再本公司設在勞民申律門牌五十一號德律風一千五百一十號併此佈告

英一千九百一十四年四月廿三號

哥林打耶公司謹啟

THE COLUMB TYRE Co. (Far East)

51, ROBINSON ROAD.　TELEPHONE 1510.

SINGAPORE.

電車有限公司告白

啟者本公司特字通知　諸君知悉茲將早晚電車來往各段道路之時刻列下

第一段由丁律起至石叻門止　頭帮車每晨六点半由丁律開行　六点半由石叻門開行　尾帮車每夜十点五十分由丁律開行　十点五十四分由石叻門開行　以上之路每六分鐘有車一輛來往　每夜十一点半尾帮之車由石叻門開往電車公司經過惹勿里芝律及勿勝士嘜沙律

第二段由丹戎巴葛起至牙籠止　頭帮車每晨六点四十四分由牙籠開行　六点四十八分由丹戎巴葛開行　尾帮車每夜十点四十四分由牙籠開行　十點三十二分由丹戎巴葛開行　以上之路每八分鐘有車一乘來往　每夜十一點一十六分鐘尾帮之車由牙籠開往電車公司經過勝灣拿實得力及實籠岡律各搭客乘坐此車欲往丹戎巴葛者可到勝灣拿實得力下車另搭他車便得而勝灣拿實得力之電車每夜十一點半鐘開行

第三段由丹戎巴葛起至勝灣拿實得力止　頭帮車每晨六點半鐘由丹戎巴葛開行　六點鐘由勝灣拿實得力開行　尾帮車每十一點五十六分由丹戎巴葛開行　十一點三十分由勝灣拿實得力開行以上之路每三分鐘有夜一輛來往　每夜十二點尾帮之車由丹戎巴葛前往電車公司經過惹勿里芝律及勿勝士嘜沙律

第四段由禮佛酒館起至巴耶里峇止　頭帮車每晨七點鐘由禮佛酒館開行　六點二十四分由巴耶里峇開行　尾帮車每夜十點二十八分由禮佛酒館開行　十一點零四分由巴耶里峇開行　以上之路每八分鐘有車一乘來往直至夜九点零四分爲止巳過此時則每十五分鐘有車一乘來往而拜六日及禮拜日此路之車每八分鐘有車一乘來往直至十一点零四分止　此夜車由禮佛酒館開赴勝灣拿實得力乃十点四十四分　十一点　十一点一十六分　十一点二十四分　尾帮車每夜十一点二十四分由勝灣拿實得力前往電車公司　諸君購買車票祇能用在該路特此佈　聞

英一千九百一十二年六月廿九號

電車有限公司謹啟

狗仔嘜

辟穢水

一加倫鉄桶庄

五加倫鉄桶庄

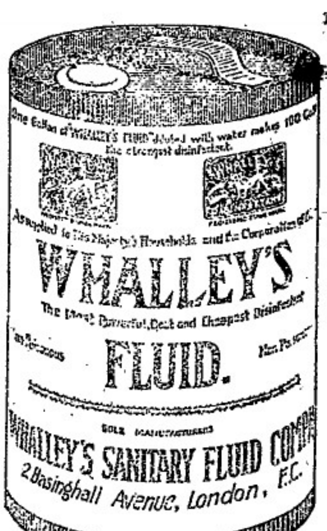

此辟穢臭水本坡各藥房及代沽各商店均有發售

新架坡總代理處美隆洋行

英一千九百一十四年正月九號

SOLE AGENT,

THE UNION TRADING COY.

SINGAPORE.

咳嗽有如利劍·

傷風咳嗽能使肺經損壞且易致肺管氣管發炎身體久虛甚或發生痨症卽爲最可怖之症因患此而死者其數較之死於戰場者尤多也凡患咳嗽者其身體各部必致軟弱故醫士有云切勿輕視傷風咳嗽須服食

司各脫乳白鱉魚肝油因此著名聖藥能止咳除嗽強健肺部使病弱之身體得以再造

柔弱之小孩可由服食**司各脫**乳白鱉魚肝油變爲強壯年老者服之得生新力孕婦服此獲生強健之嬰孩君將以試服此藥之日爲一生最大幸福之日

(二)

SCOTT'S Emulsion

商標

然切宜留心奸僞牟利所製無價值之贋品於購買時認明漁夫負魚之商標凡無此魚牌者愼勿購買

諸君欲得以上魚油之小冊請即往新嘉坡基操有限公司領取

麵線

線粉

啟者特字通知此條麵線及線粉乃地上等之物向來未有如此精緻其味甚香及線居最上　諸君有欲身體康健者須食此條麵線及線粉爲要凡各大商行店皆有出沽

英一千九百一十三年二月廿五號

諸君若行路一日則脚腫甚痛及甚苦此等危險係因脚氣致能致疾伏望諸君詳問下列劉嫵力與君之晉　予染脚氣症已歷兩年之久醫生及各項藥品治之不愈當時予巳

延埠上醫生四位調治與勃予用(Little's Oriental Balm)無烈多敦臭道打嗎巷　不久便獲全愈　烈多敦臭道打嗎巷　乃是適愈之藥及治外症之第一良藥有如　傷損　脚風等症　此藥每樽一盾半各處藥店均有發售

西一千九百一十二年九月九號　一　田　圖

叻報附張

每日隨報附送　星房虛昴停刊

時評

陳剝皮（事見選電）

樊樊

剝皮者、惡名詞也、所以上貪官酷吏者之徽號也、陳光遠何如人、前則爲第五師師長、今則爲模範軍之兩團團長也、自模範軍成立後、各軍界官員、咸以得身膺其選爲榮、陳光遠獨得兩團長之任命、則其軍事之智識、訓練之精純、當必爲軍界中之錚錚佼佼可知、日前在團中大訓兵士、竟自稱之曰陳剝皮、意以謂諸兵士不聽約束、彼必當剝其皮、卽此一語、已足以顯出模範軍之精神、而其手段之嚴厲又可知、

嗟嗟、名詞稱謂之間、一覘其人之良否以爲轉移、剝皮者、官僚派之所視以爲辱者也、而光遠自稱之、世竟未有以爲辱者、人亦何樂乎爲剝皮、人亦何不樂乎爲剝皮、

於中取利

冷

中國之事、有非外人所能知者、於中取利之說是也、故往往發生一重大問題、爲中外人所注目者、不知之人、必曰其事他日將生若何影響也、口口要人、必主張或預聞此事也、而其實不然、問題雖重大、而所謂重要人者、或且不知、或且反對、然而其事乃大張者、則均所謂於中取利之人、爲之聲勢也、

蓋所謂於中取利之人、於其事之本體、毫無利害之關係也、其所利害、乃在本體之外也、故本體之成敗盛衰、均可勿問、其欲名欲僅借其名、以成其己之利害而已、或者不察、誤認於本體有關、乃大施其推擁之技、於是紛紛鼙起、而於中取利之人、大得計焉、

遠事不必論、最近之復辟謬說、卽於中取利術之一證也、

小說

白髮少年

碧槐含豔將吐垂柳妖嬈作舞一池清水映照日光回射於文窗之上窗之內几案整飭卷軸紛披鄴架册山積四壁圖書中懸一鏡鏡中顯一十八九女子玉照照中人固亭亭玉立似嗔似喜鬢髮如雲猩及粉頰星眼微暈蛾眉略蹙一種可憐可愛之態誠非禿筆所能描其萬一者也而室中則一白髮少年愁眉深鎖垂頭喪氣兩手反負於背踱上踱下往反不息一若不知室外之春色可愛而心中有千絲萬縷無可解者且時對懸鏡而長視而出神焉久之久之亦不覺其悲聲每吁嘆一聲則躁躁如故矣

嗟嗟斯人爲誰年不滿而立何已班白其首余與之相交有年頗悉其履史請爲述以告諸斯人者江蘇平陵許生也字慕堂性慷慨好劍術儀表出羣年方花信卽畢業於省中某高等學校當武漢起義之際投筆從戎爲同胞爭命某日劇戰最烈時爲敵彈所中立時昏蹶入事莫審卒爲紅十字會一女員救護夫女員者誰卽許生時向之長視而出神而吁嘆之鏡中人也秦其姓杏娥小字貫錫山肄業於吳中最有名之女學與許生有葭莩親初無若何之深情不過於報紙中嘗讀許生投稿竊慕其才耳當在沙場救護時杏娥亦不知爲許生也因許生受彈流血形容枯槁殷紅其身灰白其面腦經錯亂記憶微弱不易辨也離半月方能自道姓名更三月漸可扶墻移步夫此三四月來一切滌創敷藥寒衣飢食日夜爲之操勞守護者皆杏娥之力也且偶或得暇卽以其柔紗之手腕摩按其創痏并以其宛轉之口吻道極有味之故事許生聞之呻吟頓忘神經爲之一爽由是而后許生之創日益就痛而許生之感杏娥亦日益增加杏娥猶常侍床第不忍少去且時與絮道家常一則因感生慕因慕生情一則因才增憐因憐增愛情絲密密兩心若出一轍如膠似漆難解難分遂成不解緣　未完

特別紀載

德國飛機談

某西報云近由德軍某航空家屍身內檢出德報所載如何區別德國飛艇一篇甚詳蓋欲示其異點之處以免誤認敵艇爲德艇也據言德國飛艇計分四種　一齊伯林式如長管　二儲特蘭士形如梨小魚身　三巴西法爾形如雪茄煙　四軍用式爲德軍哥羅司統帶所創式如魚雷艇底有龍骨頭極尖身塗黃色

再據本年春間德報登錄飛艇日記一篇紀載一切亦頗詳細是時齊伯林共有八艘儲特蘭士兩艘巴西法爾三艘軍用式兩艘由今日言之其增加之數或不甚夥蓋新者雖時添造而舊者損壞難堪勢須屏棄四種之中以齊伯林最著今姑就齊伯林而言之

現時齊伯林最老者爲第二號千九百十一年建造可容氣質約一萬七千八百立方米達長一百四十八米達有生力機三部每部有一百五十馬力其次爲第一二號千九百十二年建造容積一萬七千五百立方米達長一百四十米達馬力四百五十次爲第四號及第一號（後者爲繼續原始第一號而設）並第五第六兩號此四者約畧相似各有容積一萬九千五百立方米達長一百四十一米達馬力五百四十最近建造者爲第七第八兩號各有容積二萬二千立方米達長一百五十六米達馬力五百四十

各艇速率最高者每小時不過行五十英里其最低者每小時約行四十英里有奇其第二第三兩號無甚可紀且係兩三年前所造現時似不適用而今年春間以來業已破壞者計有兩艘新添者似亦不過兩艘是此種飛艇所餘者不過六艘而已各種飛艇飛高能力似至一萬二千尺爲止

以上所言乃屬於陸軍者此外尚有海軍飛艇爲用較廣去歲計有四艘 L 第一號千九百十二年建造容積二萬二千四百六十五立方米達長一百五十八米達馬力五百四十餘該飛艇已於去歲九月失慎於北海之閧 L 第二號容積二萬七千立方米達長一百五十八米達馬力七百二十亦於去歲十月在約翰匯沙爾地方爆裂 L 第三第四兩號今年春初猶在建造之中前者容積二萬七千立方米達長約一百六十米達馬力七百二十後者容積三萬立方米達長一百六十五米達馬力九百六十爲德國飛行機中最大之艇卽全球飛艇中並無其匹此外又有齊伯林三艘專供游客之用聞亦歸入海軍調遣餘如商辦之飛艇不過五艘且極小不足用也

茲有最好機會給與　諸君因有
英國所製之頂上甸蘭烏蜜酒償
甚相宜　諸君宜亟試取用之勿
失此機緣也

英一千九百十四年七月廿九號
牙直生有限公司謹啓

梁君轉念歡樂非常

現值瘋濕骨痛盛行之秋凡有血氣薄弱血虧不潔之輩難免此症其瘋濕盤踞手足肌肉骨節以致腫痛難堪患者愁苦終日必俟瘋濕之由除去而後已其故因血不潔變成酸毒盤踞骨節肌肉之中耳甘肅秦州梁僕標君見其夫人患瘋濕骨痛如是劇烈甚至起床必須僕婦攙扶正值無法可救之際忽憶韋廉士大醫生紅色補丸遂函往購與之服用據梁函云客春山荊已屆度四十七春秋矣不意遽患瘋濕筋骨疼痛之疾呻吟異常初起能扶杖而行繼則猬臥床頭雖起立亦無能爲矣徧嘗各藥罔見功效正在無術救治之際忽憶韋廉士大醫生紅色補丸善治瘋濕靈驗如神衆口同辭何不購而試之遂購取六瓶以進之未盡二瓶已覺沉痾大減迨六瓶既罄微特瘋疾全消抑且心緒安寧迨於常昔毫無痛苦迄今年餘並不再發妥晉數語以表微忱

韋廉士大醫生紅色補丸乃天下馳名之聖藥並非只能治瘋濕骨痛且亦可治一切由血虧弱不潔所致之各症卽如血薄氣衰胃不消化諸虛百損形事無能以及婦科各症請自今日始用此奇效之宗藥治爾之疾可也

韋廉士大醫生紅色補丸天下各處藥房商店均有出售或直向星架坡士庫街韋廉士醫生總藥局函購亦可

價值每一瓶一元二角半　每六瓶七大元　星架坡銀
郵費在內

大便閉結能令肝陽上升頭痛口氣滂濁用紅色清導丸使人便暢通功用平妥出自天然請在藥房購取一瓶或寄郵票五角至星架坡士庫街韋廉士醫生藥局亦可

英呇詩烟枝

請君切勿忘知英呇
詩烟枝罐內有一小
票其票有紅色者亦
有藍色者紅色之票
積至二十張或藍色
之票積至四十張即
送至貴得力英美烟
公司寫字樓內可以
換得頂上好之琥珀
烟嘴一枝切記切記

每罐價銀二角半及五角

每罐計廿五枝及五十枝

願請君時時記念此烟枝并常購英呇詩之烟枝吸食此啟
大英一千九百一十四年十月廿一號
英美烟枝有限公司謹啟

此標牛乳曾供大英君主五印度大皇帝飲品及曾
承供英國海軍衙門兵部衙門印度事務大臣衙門應用

"Nestle and Anglo-Swiss Condensed Milk Company (London)
Singapore, Penang, Kuala Lumpor, Bangkok."

MILKMAID MILK.

特字通知女人標牛乳天下銷流至大

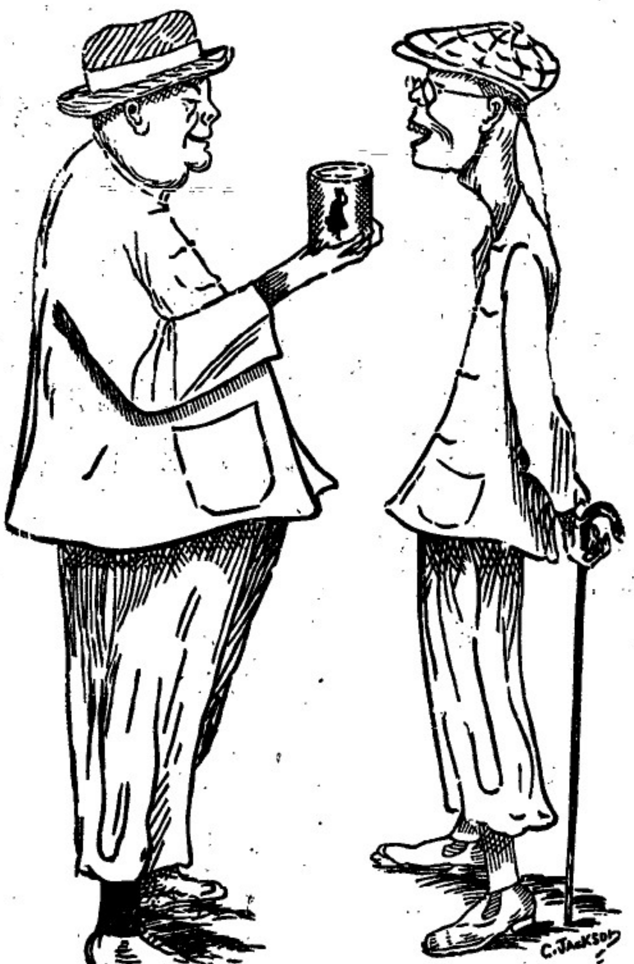

以上之圖乃是身體強壯之人向身體衰弱之人說明他得體格有力起
令身體強壯是賴因為于幼時常將濃稠之女人標牛乳供于飲
料爾至今仍飲此標之牛乳富于出外遊歷時常攜女人標之濃稠牛乳
名曰原質之女人標牛乳因為于知者飲此標牛乳可免患痢飲水則生
病此乃最好牛之乳及其乳皮並非濃稠及滋味之牛乳而又不適供
倘若吾輩者　欲得強壯一如上圖所繪強壯之人而不作衰弱之人則
必常飲女人標之牛乳此標牛乳天下商場均有發售而且四州府及本
坡國家均常取此標牛乳以供醫院等處之用
英一千九百一十年七月三十一號

二

總批發處日本大阪東京藤澤樟腦本舖

香晶者香水之原料也採百花之精英加百練之精製凝脂湔膩結成香晶其香氣之馥入比蘭麝而獨擅丹桂而尤佳繼續與衾存久不散沾襟衣袂香還益潤若夫風動珠簾則時飄馥撲人眉宇亦遍慧芳芬非祇合乎衛生以辟途中之不潔行人樂為之迎風足領畧此香晶之特品矣本品出世以來淑女驪人爭購用者不知凡幾綱貴客光顧試用便知此品高尚令人稱讚特貿也

英一千九百一十四年五月六號

代售處小坡大馬路門牌四百六十四號
日本賣藥有限公司

The Asiatic Petroleum Co. (Straits Settlements), Ltd.

CROWN OIL LANGKAT

日出標

LAMP GLASS OIL LANGKAT
燈標

M.T.M.B.&L. LANGKAT
龍標

十字標

敬者特字通知本公司所售第一馳名上品土油　燈油
燭　蠟及第一馳名鹹中油　諸君有欲採購者請赴
下列之店號均有寄沽
禧勿里芝律門牌二百四十六
號振發興
奕芝律門牌三百零三號怡興
沙九勝律門牌二十三號振光
奕芝律門牌三十號恒裕成
兩旁所印之圖乃係本公司商標此佈
英一千九百一十二年十二月十二號
衣沙直土油有限公司謹啟

滙票各貨行情

足金	每兩值	六十四元八角
金磅	每個	八元六角二占
印度盾	一百元兌	一百七十四盾二五
爪亞盾	一百元兌	一百四十盾
匯香港	銀行現銀單一百元銀行貼出	二十三元五
	即日掛牌一百元值	二十二元五
匯廈門	銀行現銀單一百元銀行貼出	二十三元三七五
	即日掛牌一百元值	二十二元五
匯安南	銀行現銀單一百元值	十八元五
	即日掛牌一百元值	十七元五
匯暹羅	銀行現銀單一百元值	六十六元二五
	商人三十日期單	六十六元五
匯小呂宋	銀行現銀單一百元值	一百十三元五
	商人三十日期單	一百十五元五
匯加勝巴	銀行現銀單一百元值	一百四十一盾
	商人三十日期單	一百四十三盾
匯泗里末	銀行現銀單一百元值	一百四十一盾五
	商人三十日期單	一百四十三盾二五
匯三寶壠	銀行現銀單一百元值	一百四十一盾二五
	商人三十日期單	一百四十三盾七五
匯萬加錫	銀行現銀單一百元值	一百四十二盾
	商人三十日期單	一百四十二盾
匯仰光	銀行現銀單一百元值	一百七十四盾二九
	商人三十日期單	一百七十五盾二五
匯里書打	銀行現銀單一百元值	一百七十四盾半
	商人三十日期單	一百七十六盾半
匯上海	銀行現銀單一百元值	一百磅三兩
	即日掛牌一百元值	一百磅二兩一二五
有味煙土		一千元
無味煙土		九百十四元半
上甲錫		七十二元五角
叻甘蜜		七元五角
實勝越白椒		三十三元七五
大撰土油出水		三元六角
王楯土油出水		二元九角半
坤甸両陞小鐘椰油		十七元四
巴劳一號		八十五元
巴劳二號		八十元
巴劳三號		七十五元
巴劳碎		五十五元
勿里洞椰干		八元八角
坤甸椰干		八元七角

同濟醫院招考醫師廣告

公啟者本總理等於本月十三日會同集議衆經議決招考醫師定於陰歷十一月初五日起陸續到院報名十五日會同考試無論本埠或外埠儲君子有欲就本院之聘者請如期 玉臨掛號或投函到院通知以便預備試卷編列號數至於一切章程俟將屆期冉行刊佈特此預 聞

甲寅年十月十五日 同濟醫院當年總理公啟

承頂聲明 ○敬者小坡二馬路勿多利亞實禮力門牌百四十九號新瑞興號小酒牌生理原係林新記所創今因志[illegible]業愿將新瑞興小酒牌生理及店底家器全盤頂與林老記承[illegible]號泉瑞興號日後泉瑞興號生理盈虧係是承頂人造化與新[illegible]無干倘新瑞興號從前或有與諸 寶號往來數項揭借等事[illegible]禮拜內惟向林新記理會清楚過期不來係是自悞與承頂人[illegible]先此聲明佈聞

民國甲寅年十月廿八日 承頂人林老記泉瑞興號啟

天喜堂馳名老婢調經丸

老鋪在香港中環堀街口

稟准商標用老婢圖為記

天喜堂商標

老婢調經丸

石叻馬交街周昌記代售

若非萬全安敢獨沽一味

正鋪在羊城西關光雅里

一治一二月胎勤行經或肚痛
一治三四月胎勤行經或肚痛
一治五六月胎勤行經或肚痛
一治經色或黃或淡或瘀或赤
一治經來或多或少或遲或早
一治一月經來數次多少不一
一治行經肚痛大便閉結
一治遠年閉、近月閉經
一治子宮虛冷多年未孕
一治假孕非孕企頭暈[illegible]
一治經期前後腰骨痛
一治經期前後小肚痛
一治經期前後肚刺痛
一治血山崩血流不止
一治產後瘀血未清
一治白帶赤帶白淫

此丸專治婦科等症如孕婦鼓婦室女靜女一切婦人皆可安[illegible]服不用戒口平日經期有準者存至三五服無不受孕百發百[illegible]勿錯親戚飼經之靈藥種子之金丹也每服收回工料銀一元

各埠代理名列

京都琛島市佛照樓 天津紫竹林佛[illegible]
石叻馬交街周昌記 汕頭鎮安街[illegible]
大吡叻[illegible]周昌泰 廣西梧州五[illegible]
檳城大門樓富生號 桂林十字街五[illegible]
吉隆英康街煥利號 澳門木橋街加[illegible]
江門四官殿三多軒 佛山潘涌里其[illegible]
上海大馬路老悅生 省城藩司前聚[illegible]
海口得勝沙全記號 雲南二[illegible]街[illegible]
廈門鎮邦街太乙號

稟准商標別人不得冒效福建林譚春稟

此丸在石叻專在馬交街周昌記門牌九[illegible]

寄售此丸在石叻幷無分枝別店代沽

民國三年陰歷二月十九日 本堂主人謹啟

The Siam Steamsnip Navigation Coy, Limited.

代理暹羅輪船有限公司輪船啟行

某船　利心末月五號　開行
某船　八號到坡　十二號開行
某船　十五號到坡　十九號開行
某船　廿二號到坡　廿六號開行
某船　廿九號到坡　正月二號開行

啟者代理暹羅輪船有限公司某船定于惹民末月廿四號到新嘉坡廿八號啟行此船有泊在　吉里底　吧加　丁加勞　美速　施美勒　峇左　吉閣丹　礁眉　萬那勝　直汝黴　吧那來　八打尼　新裁勝　蜡昆　高沙門　萬律　耶宣　勒龜　占本　哥勝及網咯各船均設電燈及備有頭等客房　諸君有欲由新嘉坡前往網咯及復返新嘉坡程經以上各港口每名船票銀一百五十元每次行期須歷廿四日之久該船到坡備有小輪迎接將近開行之半點鐘以前在于然申碼頭由本公司所設之小輪運載頭等搭客登船欲知一切細情請詢本公司便悉

Straits Steamship Coy, Limited.

實得力輪船有限公司船名日時開往各埠開列

船名	(日期)	(鐘點)	(開往)	
某船	拜一	十二點	息娘港口	
某船	拜一	四點	瑞珍咸坡	直落安申
某船	拜一	四點半	麻六甲	蘇坡
某船	拜二	二點	坡匿申	瑞珍咸坡
某船	拜二	四點半	麻六甲	蘇坡
某船	拜三	三點	瑞珍咸坡	檳城
某船	拜三	四點	麻六甲	瑞珍咸坡 直落安申
某船	拜四	十一點	坡匿申	
某船	拜四	四點半	麻六甲	蘇坡
某船	拜五	四點	坡匿申	直落安申
某船	拜五	四點半	麻六甲	蘇坡
某船	拜六	十二點	嗎辰	瓜勝彭亨 關丹
某船	拜六	二點半	丁加奴	吉蘭丹
某船	拜六	四點	麻六甲	瑞珍咸坡 檳城

各拜二某船由檳城前往通扣各拜二及拜五某船由檳城前往直落安申各拜三及拜六由直落安申前往檳城以上各船將近開行之半點鐘以前在然申碼頭設有小輪運客登輪　諸君欲悉詳情請詢本公司便悉此佈

英一千九百一十四年十一月廿四號

實得力輪船有限公司謹啟

THE BORNEO COMPANY.

啟者特字通知　諸君勿使君之屋等字被白
蟻及其自腐則須用柔尾來邁(Jodelite)此
以保守木料若　諸君已有樹乳園者當將樹
後解用此柔尾來邁兩　勿用烏油如是則此樹
免被白蟻及他種之敗壞樹乳樹之皮若能用
尾來邁漆之可以速于再發兩諸君採購柔尾
必須認明勿悞購假物此物可赴新嘉坡多及
公司慕娘公司　吉隆坡麟簸夏巴　麻六
謹打士公司便捷採購此佈

西一千九百一十二年正月二十號

總娘公司謹啟

要聞

模範營之薪餉　▲大元帥擬編練模範營自行統帶一節已見各報茲聞此項模範營先編兩團由蔭昌上將軍統帶俟兩團成旅後大元帥自任旅長所有團中之兵士係挑選各省下級軍官連長排長等充任故月餉均從優加給使人人知軍人之尊貴卽國體日大總統訓勉小學諸生第三義注重尚武精神爲强國之準備茲將擬定官長兵士薪餉數目登錄之以告研究兵學者按營葦四連成一營三營成一團兩團合一旅（成旅後則有步騎砲工輜之分）兩旅合一師

▲一連每月薪餉　連長三百　一排長一百六十　二排長一百四十　三排長一百四十　司務長一百　司書生六十　上士一名八十　中士九名每六十　下士九名每四十　上等兵十八名每三十五　一等兵三十六名每卅八　二等兵七十二名每二十　護兵三名每六元　火夫九名每六元　每月計洋五千三十元

▲一營每月薪餉　營長五百　副官三百　軍需二百　軍醫二百　書記一百六十　司書八十　護兵六名每六元　火夫四名每六元　每月計洋一千五百元

▲一團每月薪餉　團長七百　團附五百　旅官三百　軍需三百　書記二百　司書一百　護兵八名每六元　火夫六名每六元　每月計洋二千一百八十四元

一營需洋二萬一千六百二十元一團需洋六萬七千四十四元現編兩團共需洋十三萬四千八十八元火食不計

復辟謬論傳播之由來　▲一般遺老自託頑民向以青島爲窟穴平日偶爲怪論不過以之供茶前酒後之談資初非如明末蒼水梨洲諸公眞有心於王室也不意此次鼓辟謬論流布漸廣如劉廷琛之復禮制館書勞乃宣之正續共和解（勞原著共和解旋有續編昨日所紀共和解釋書名稍誤卽其代表也）閱勞劉原著有浙江章欄題幾殆亦有志爲頑民者）又閩兩館諸公雖皆爲前代名流不無得國故君之感然其中亦多識時俊傑非甚甘爲西山餓夫之人於此等違背世界大勢之復辟論諒不致謬爲附和但如昨報所云之宋某確曾上書相國於論及政體中有謬妄之語惟並未有何種事實上之企圖名士迂談絕無價値識者早已一笑置之矣又某政客語京報某記者云此等荒謬絕倫之論出諸腐朽無用之人本可置諸不問不聞之列諺所謂見怪不怪其怪自敗卽謂此等事也特是此等怪論所由產生之原因亦有可以研究者在今日識郊天明日議祀孔推引舊官之薦紳不絕於官報打消新政之議評常見於外論一若事事皆須復古而後快甚或有以能回復前淸末年之狀態爲幸者宜乎若輩起此等變本加厲之怪論矣聚無嚴無常識之人而日爲一切不實際之事亦何怪乎異論朋興墓懷非分乎空穴來風盧堂生弊吾不能不爲時局生懼云云其言不可謂爲絕無見地也

此酒乃正庄各力萬蘭池酒乃天下著名之品諸君採買幸祈細辨

頂上之烏蜜酒據醫員謂此等烏蜜於人身體最屬相宜也

英一千九百十四年七月廿九號

牙直里有限公司謹啓

BULL DOG GUINNESS

ALWAYS IN PRIME CONDITION

若論缎波打酒　諸君必須購用全狗標者

若無此標卽非波打正庄之品此庄乃天下

全狗標

英一千九百十四年七月廿九號

牙直里有限公司謹啓

朱有蘭名茶廣告

本號親自督製包種名茶貨美味香甚合衛生且取價克己刻已陸續運到　諸商賜顧新郎惠臨茲將各種名茶臚列於後

二兩一百六十四包鹿嘜包種茶　二兩庄一百六十包鳳嘜銀針茶　一百斤散庄項書淸遠茶　四兩一百六十包項書淸遠茶　八兩庄一百六十包六安茶骨　八兩一百包項書淸遠茶

民國三年元月六日　朱有蘭謹啓

嗎根代望卽有利銀行告白

啓者本銀行締設有年茲將本行情形詳開如左　本行提存共結本銀一百五十萬磅　取定本銀一百二十萬五千磅　已收本銀五十六萬二千五百磅　發餘積款共有四十六萬五千磅　本銀行總寫字樓在倫敦　凡諸仕商寄本銀行之款其一年限期者以四巴仙息算　六個月限期者以三巴仙半算　三個月限期者以三巴仙算至往期存款則以二巴仙按日計算凡屬銀行所爲之生理本銀行均可承辦　諸君光顧請移　玉趾臨商面便妥

嗎根代有利銀行叻總理人兒卜土嗎謹啓

大英一千九百零九年亦不里月十六號

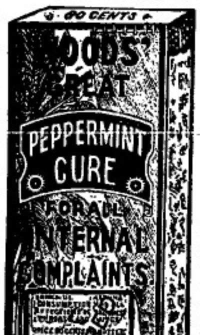

諸君若患腹痛症而欲求速愈須飲（華兀烈卑巴民九亞）藥水嗷滴因爲此藥醫治腹痛之症大有奇功伏望　諸君常存此藥一樽在于家內各處藥房及雜貨店均有發售每樽價銀八角

英一千九百一十三年十月九號　七

山得爾彌地

此山得爾彌地藥丸爲治五淋二濁最見捷效之藥　蓋如照法服之無論久新輕重痛而且腫只須兩日痛除腫退濁止淋通再服五天一共七日定可除根　保無複發故泰西各國諸醫無不謂之濁淋聖藥中國通商各口一總藥房亦無不樂爲代售以愈沉疴　惟　賜顧者須知此藥惟法國彌地一家所製方秘不傳名馳天下故於每丸藥上有印㊞記者庶非假冒至其服法初服每點鐘一丸至兩晝夜盡若不間斷無不淋通濁止腫退痛除如是每天再服四丸至滿七日定可除根永不復發但於服藥之日必須靜養毋使勞動忌食性熱之物更忌房事

Sole Agent, Cheong Chee Koon.

勁連實得力門牌七號等Y　全權經管人鍾志昆　7-A Prince Street.

英一千九百一十三年四月十八號

極品鮮牛乳發售廣告

雪車標生牛乳國家醫院已用之數年因爲管理人員已驗明此標乃是上等純淨可信　伏望諸君幸勿稍有下等之物　諸君倘未試用此標牛乳時以爲亦與他標無異　倘曾一試便知此標牛乳實居他標之上望諸君試用

不摻雜質而正式稠濃之牛乳及生牛乳此標牛乳在檳城山尾園嗎直里公司發估吉隆坡狄傑公司麻六甲中心華威有限公司發售此佈

大英一千九百一十二年三月十四號

專權販售人耶福華及子有限公司謹啓

花旗箭標土油

SYLVAN

用煤油者注意

啓者敝公司親由羅家運來花旗箭牌土油銷行海內外久已馳名新嘉坡埠向由天盛棧李嘉順代售取價公道童叟無欺其油最合家用之特品燈火光亮而且耐點其用度較他油省儉別不同並可用行機器堪稱妙品此油與機器油無異價値較機器油尤廉商爲欲購者新向糴米芝律街門牌二百一十一號天盛棧李嘉順採辦也此佈

大英一千九百十四年十二月十五號

美商實燈力公司謹啓

拾週紀念

會豐商店 大贈品

敬者本商店自開設南洋以來全權總售艾羅補腦汁艾羅瘰肺藥人造自來血總統牌精神丸以及各國名家良藥久蒙遐近同胞　惠顧滑流日廣近有無恥奸商輪運僞藥賤價兜售以致魚目混珠此等舉動本商店殊堪痛恨茲值本商店舉行十週紀念故特揀選各種精良藥品加意敬贈一月以酬惠顧雅意并辨真僞而杜假冒焉

謹將敬贈良藥開列於下

凡買 五洲人造自來血　大罇一打定價銀二拾元　小罇一打定價銀拾二元

凡買 艾羅瘰肺藥　大罇一打定價銀二拾元　小樽一打定價銀拾二元

凡買 艾羅醫生補腦汁　大罇一打定價銀二拾元　小樽一打定價銀拾二元

（敬贈）如買大樽一打隨送　二元半英國衛腎丸一樽　七毛半英國先後天丸二罇
一元半美國牛肉汁一〇　一元區允和種子丸二盒　五毛英京蛇頂石二盒
上海美人條幅畫四幅

（敬贈）如買小罇一打隨送　一元半美國牛肉汁一〇　一元區允和種子丸一盒
七毛半英國先後天丸一〇　五毛英京蛇頂石一盒　一毛皮膚通治水四〇
上海美人條幅畫四幅　孔雀牌牙粉二〇　上等牙綫二枚　杏仁露二枚

凡買 五洲自來自來血　一大〇定價銀二大元　小〇定價銀一元二毛

凡買 艾羅醫生補腦汁　一大〇定價銀二大元　小〇定價銀一元二毛

凡買 艾羅醫生瘰肺藥　一大〇定價銀二大元　小〇定價銀一元二毛

（敬贈）如買一大〇隨送　七毛半英國先後天丸一〇　一毛皮膚通治水二〇
上海百美人圖一本　孔雀嚜香牙粉一〇　上海美人條幅畫一幅
上等牙綫一枚

（敬贈）如買一小〇隨送　一毛皮膚通治水二〇　一毛半上等牙綫一枚
二毛杏仁露一〇　一毛孔雀嚜香牙粉一〇　上海百美人圖一本
上海美人條幅畫一幅

凡買 總統牌一元精神丸　中〇一打定價銀拾元　一中〇定價銀一元

（敬贈）一元半福至補腎汁一〇　一元區允和種子丸一盒　七毛半英國先後天丸一〇
五毛英京蛇頂石一盒　精緻百美圖一本　上海美人條幅畫四幅
如買一中〇精神丸則依上列買一小〇則照例照送贈品　〇代樽

本商店各藥名目太多限于篇幅不能盡錄若蒙各界光顧降價以待　賓臨由民國三年十一月初一日起至民國三年十一月廿九日止諸君光顧請依期到買定必如數敬奉倘過期之後恕不照例此佈

甲寅年十一月初二日

石叻會豐商店西藥行謹啟

極品 眉壽種子丸

此丸力量宏深能收能放有鬼神不測之機服後反覺寂然不動至必要之時然後勇氣百倍大得其力眞廣嗣金丹生男之資券也與別項種子藥大不相同試舉一端可知優劣蓋別藥力量淺故至少須服三錢始克有濟此丸每次僅服一小粒計重不過數釐每日服三次統計不過一二分奇在服後不知不覺終日毫無動靜緣週身精髓已爲藥力關鎖牢固不撥不動矣及至臨事之時但取外塗藥一擦立刻神威奮發勇往無前并能奈久極鋼盛化醇之藥未足比其巧盡陰陽鼓盪之機倘難形其狀當此際雖以從未生育之婦經此一度無不成孕百發百中靈驗無雙願世之無子者試服之即此丸求要藥深信其益矣

分售處　荷屬泗水三昌公司　暹羅觀音亭口中法藥房
荷屬吧城三昌公司　吉隆坡峇廠街利華商店
坤羅北寨街會豐商店　庇能新街中法藥房

連外塗藥在價內每盒價銀二元半

甲寅年八月十七日

石叻 庇能 會豐商店

福玉大藥行 固本補腎汁

此汁能壯腎培元能強腎固本能補先天後天之不足能使左腰右腎之靈活能復已散之元陽能生欲絕之真陰有病者能使之無病無子者能使之有子能使水火能相濟而挽色慾之相殘而振老年之痿敗誠普救眾生之妙藥也

腎元虧損　腎部勞傷　腎虛氣喘　腎冷精流
腎虧腿軟　腎弱腰痠　腎傷陽痿　腎寒液薄
腎燥精干　腎枯無子　腎家各病　悉為主治

每瓶銀壹元五毫　每打銀拾五元

各埠各藥房均有代售

分售處　泗水三昌公司　吉隆坡利華商店
吧城三昌公司　坤羅埠會豐商店

福至大藥行 白濁消淋丸

此丸能消解白濁培益元氣無論新起久患依時服食兩日之內痛除腫退濁止淋消解惡毒而扶元神是誠二濁五淋之聖藥也

流出白濁　必有微毒
解毒除淋　神效極速
白濁既好　培補宜早
去毒生精　此丸至寶

每大瓶銀一元五毫
每小瓶銀八毫

石叻 庇能 會豐商店總代理

福建

巡長升主任 △前四區巡長林其勝氏辦事尙見認眞自調一署供差後亦能克勤厥職爲署長所器重現已升任第三分駐所主任巡長査其原因聞由外武廟調充之主任巡長王某因案發覺遣派之學習署員某又不稱職該署員因而降爲二等巡長王某亦轉調一署當差而林氏故能補充該缺云

濬河將實行着手 △閩省濬河工程刻已籌議妥洽將次興辦聞當事者以南台爲商埠繁盛之區河身之寬窄均須推廣開拓庶航路得以通達無碍一面修築馬路從南台直至長門以便將來通行馬車藉收交通之利云

第二絕纓 △去月廿九夜仄港紫陽學校開演電戲齣末及終而忽起鬥毆中堂棹椅損毀破壞頗多査該處學校係閩官辦小學堂週自廿三日以來借與耶會教爲電戲場所而其借場演戲之原因則以該會曾於四盔井建設敎化學校因款費不敷特自籌策向其董事取出由洋帶回之電戲具在紫陽借場開演所收卷資稹充敎化用費聞觀者每人一角每夜可收得數十金並許紫陽學堂以廿七至廿九三日所收尤爲當場執事者之酬勞款執事半屬兩校教員充當是夜十點餘鐘觀者男婦雜坐履舄交錯手指不斷目睨不禁前有墮環後有遺簪座者淳于髠當飲一石不醉乃忽於換幕時電光閉滅堂下無光一般好親香澤者乘此機會潛登幼婦肉峰竊探少女腰穴幾幾乎羅襦襟解不僅如燧客之絕纓也及幕開電亮該少婦紅色頰潮促夫歸去夫細詢得其故勃然大怒欲得其人甘心推翻椅棹紊毆叮當（口旁）不平者多爲之贊助究之罪人莫得錄斧破戕觀者爲之掃興而散

閩人也好賭耶 △漳城花會自數年前以來雖累累見之禁令然實在情形則有時或冷有時或旺若斷根株則未之有也如前數月間漳城花會可稱爲稍冷之時期若論近日則可稱漸旺之時間矣每逢朝夕大街僻巷無不聞有談論花會之事特朝則懸思夕則猜謎狀況爲不同耳猜壓之家每每生出轇轕則以刻下閩花會之大場東鄉有羊蹄大山一場南鄉有古縣口二場所開之字各不相同因而起爭執也頗多大約必待遂最旺之時期方有出而禁止耳

求死可憐 △有客自厦囘者述及去月二十八日江東橋火車有一乞丐求死之事殊屬可憐緣車方行時忽車軌中有犬一隻走避不及被車碾爲兩段車因少停乃發見距離不遠之車軌內有一人倒臥急遣人曳逐殊料竟不肯去自言求乞艱難疾病不休願受火車碾碾了此殘生管車者見其堅不肯起乃令護勇到該丐拖出轍軌以外車乃駛去此丐亦不知其究竟吁中國人口繁殖冠於全球貧富不均竟有此等現狀毋亦地方上未有慈善家不肯捨金錢以建貧人院之過乎彼一般鼎食鐘鳴之家聞此事其有感觸否耶

擄人勒贖 △興化涵北關外石庭村黃天西家號棻封而涙貪故性日前在大路擄劉井村林鉅五等五人勒銀六十元釋放又擄江下村三人勒銀十五元釋放又擄加頭村天倫勒銀十五元釋放又擄下埔村鄭世加勒去粉心一担嗚若而人者行爲如此是豈韓爲富不仁乎

明火刼搶 △涵岸後有陳耕花園周圍墳墓纍纍去月十七號夜有刼賊匪在花園邊刼搶剝碌之聲隆隆然遠人耳鼓嗣爲僱花工人所聞時約四點鐘僱花人乃起而執鎗竊之有盜四人明火伙一墳前正在鑿棺工人開鎗向擊該盜始息手而停隨以碭石紛擲爲抗工人呼喊盜急盜乃退去並亦橫截

廣東

龍季星報電白亂事電文 △北京大總統軍務事處參謀陸軍兩部鈞鑒華密據高雷道王典章陳軍團長陳德春査報亂黨勾烟高雷土匪潛謀作亂兵力單薄請兵助防經飭旅長馬存發帶兵馳往査緝正在出發復據電白縣知事孫炳麟陸軍營長林成登先後電稱亂黨許國豐等內糾警兵外結土匪乘夜混入縣城旋經査覺正會營搜捕時剛五鼓匪亦猝起直撲縣署知事親率衛軍抵禦援警兵反兵相攻匪遂乘勢焚燒衙署搶庫刧獄勢正危急適陸軍營長林成登在水東聞警即調集外防各連趕回縣城救援知事率兵會同陸軍一連與匪激戰方酣生力軍到合力猛攻自晨至午陣斃悍匪百餘名奪槍廿餘枝討口中華革命軍大旂三面匪徒敗退仍分伏各街戶復經督兵巷戰又斃亂匪數十直至下午五時匪始扒城紛竄官軍跟踪追擊途斃不少緝獲僞印兩顆委任狀一疊誓書一件高雷總司令各種徽章數百張革命方略及僞示多件匪極悍逆盜驚現尙在電白陽江交界馬踏沙鄉竄去此次幸在當時將匪擊退縣城未被蹂躪各等情査逆黨勾匪遍譬猝撲縣城勢正危殆該營長等力戰竟日立即擊退尙屬奮勇除賞銀三千務飭兩追逃匪并電陽江各處營縣派兵堵截飛飭馬旅長迅到督剿務悉殲除外謹合電陳 濟光 國鈞 仝叩宥

通緝多祝區長洪石麒 △當道密飭合營縣嚴拿區長龍石麟畧云據惠陽知事黃人駿電稱據偵探報告三多祝左右各墟亂黨嘯聚墓賊附從節節進攝業被官軍追剿擊潰當初擒多祝時該區區長龍石麟被亂黨唆誘至黃沙洋見刃魁洪兆麟或被迫脅投降或云被匪囚拘現今多祝匪踪已淨該區長仍未回署應請緝拿究辦等情爲此通飭各屬營縣一體嚴緝拿解訊辦以肅法紀云

電飭預算虎門建築費 △統率處急電來粵以粵省土匪猖獗其砲台險要地方亦應派隊駐紮以重防守査虎門爲粵省水陸之咽喉惟該地荒廢已久光復後雖經由粵修葺而建築闕如甚非所以重險要而資防範現亂黨勾運土匪所在蠢動窺伺粵省應請即將該處建築炮台暨裝置鎗炮等費全盤核算詳報云

參陸兩部訂定修築粵省炮台之辦法 △參謀陸軍兩部電粵以粵省各海口爲南部海疆重要所有海陸國防均守在是現在亂黨屢思竊發亟應先事預防從速籌欵整粵將各礮台從新修築以重防務並由本部先行派出測量師六員分途察勘即將各口形勢測繪呈報以便酌量興工及定增築炮臺之地點昨已將訂定此項專章來粵茲將其所測地點錄下(一)虎門炮臺(二)汕頭奇礁炮臺 三北海炮臺 四海口英秀炮臺(五 楡林港炮臺(六淸瀾港炮臺統限兩個月竣工云

覓有少女而姦少男者 △香港上海銀行買辦某甲有少弟某乙固年少而貌美僅十五歲於日前忽失所在經已報案訪尋無踪且事後甲再被一人恐嚇其人自認係偵探長晏大成（西名）指甲弟與其少婦某氏逃去令即將弟交出否則將有以報之甲見間恐嚇故告假數天以避之適昨行經街上復遇其弟遂帶其弟某乙返屋詢知一切其弟言被廿歲之少女誘至澳門在某棧同居四天該少女逼其與他結婚又帶他往游馬交石等處後同港寓中與棧該女復如前強逼與之結婚且將其下衣脫去強行不法等事甲聞說即報偵探卽日到世間十二號三樓將該女子拘獲帶回差館審訊餘容査續報

強迫附衛各街聯保 △稽査公所以老城華寧衛邊兩街接連衛署應先推行聯保連日派委挨戶督催舉冑里一帶客棧因每日査視數次不勝其煩乃集合該街同聯保已舉自餘各店亦次第就範惟衛邊街各商店仍係堅持前議多以不曾覓得保人爲詞蔣鋪辦特將該街値理陳某等傳至公所將聯保利益極意開導并飭聯諭各家從速覓保如係有意抗拒官廳必有相當辦法以嚴其後云

新嘉坡吉寧實得力門牌六十四號華商銀行有限公司股本定四百萬元分作四萬股每股壹百元出發式萬股每股先收五拾元共銀壹百萬元股東尙有未收之資成壹百萬元公積壹拾萬元寄存及來往之利息欲知詳細請到本行詢問便詳

董事 李浚源 邱楊陣 石淸歧 陳禎祥
林文慶 邱國瓦 留鴻石 葉天炮
吳克儉 蕭榮珍 周壬鑫 林義順

正主席李浚源 副主席林文慶
代理總理陳禎祥 代理司理吳克儉 副司理兼庶務員蕭保齡
英一千九百一十四年利還末月三號
華商銀行庶務員蕭保齡披露 十

Fillis Great Circus of Varieties.

非里士大班馬戲開演

啟者本非里士大班馬戲不日卽能抵叻定于和心末月五號禮拜六即華十月十九日在牛車水捕房對面草埔習演戲天即將他往班中有名伶數十人均精藝術并有良馬二十匹及猴狗暨他種異獸等甚多本班內有一部分之戲士係由美洲聘到皆著名之士所演戲劇與衆不同又有一部分人最爲怪異其人矮短異常與平常人逈別且皆能荷重物又能跳舞歌唱及爲小丑等其人雖年及壯而身度不過三英尺或二英尺餘至二英尺其尤矮者則僅一英尺餘至其年歲則由十六歲至三十歲之間此等矮人可謂得未曾有 諸君有好奇之癖者幸勿交臂失之至於開演時刻及入觀價目仍照𥡴時每值禮拜三禮拜六兩日并演日戲以便童子來觀併此預告

大英一千九百一十四年十一月廿七號
非里士大班馬戲主人謹啟

掃標

一粒星 三粒星 五粒星

一若好飲之人卽須購用此等萬蘭池酒因其味旣佳爽調攝相宜
二若平常人家則購飲此種者爲適用因酒味旣醇價復不貴實此乃最相宜之品也
三如係富人則必需最上等之各力萬蘭池酒故其如購此莊之酒飲之

英一千九百十四年七月廿九號
牙直里有限公司謹啟

何蘭乃英國所製之白蜜酒天下銷行甚暢 諸君有尙未經試飲者祈早購之方知此酒之妙他人不能有此英國美酒復有此等廉價買出者倘能試飲一次以後卽常欲用之矣

英一千九百十四年七月廿九號
牙直里有限公司謹啓

正與英艦戀戰未知其勝負如何也〇同日來電云官軍據報所稱有德國快艦在約西亞海面開炮攻擊夏知不呂郊乙士美施加模剌各地德人所用皆係最善走之快艦當時英軍得接德艦來襲之耗卽派巡艦前往迎敵幷欲截其歸路計戰約一點鐘久德艦力不能支乃盡其機力而逃奈時霧勢甚濃故竟被其走脫計兩軍之所損失均無幾許至其詳細則尚未得而知據海軍部之宣言則云此等敵艦若稍平之尚非甚難惟其中有某項之危險則不可以不防惟因此故致令人民祇於鋒鏑產業毀於兵燹此則本大臣所深疚於心者云〇十七號來電云是日德艦攻擊之舉不過略有損傷其最甚者則爲施加模剌而該處及夏知不呂郊乙士美各處人民死傷之數則約百餘人惟各地之民風甚佳且多有勇知方之士固未嘗因其來擾而稍怯於心也〇十五號來電云荷京信稱奧國宣佈我奧人自稱下同軍中隊現因敗退而塞軍直緊之所遂不免爲之更動故沙軍得以不戰而入眷呂凡列都城我軍雖屢經大戰然身體均甚安適幷無疾苦云云〇十六號來電云近有奧國陸軍七大隊在於沙國力逼沙軍功已垂成不意中有三隊於俄國攻入入囟牙利時忽奉將令調回本國沙軍探知此事立卽整隊進擊遂獲大勝是役也奧國引爲大辱蓋以沙國之小乃竟被其所敗致遭天下之所輕視故也而武那卑士報紙則力詆德國但知顧已將奧軍調回以助已力幷不顧及沙國方面致有此失云〇同日來電云官軍據報所佈稱沙王及其太子昨率陸軍重入眷呂凡列都城旋往敎堂誦經祈禱計此次所獲俘虜共六萬人之多近有某婦由奧國維也納都來稱該處之人現在議論紛紛欲與德分離以自謀進行之法嗣因德皇近遊奧地曾謁奧皇之故此等議論遂不復聞之矣〇同日來電云奧國宣佈我軍（奧國自稱）在牙里舍之西埗已將俄軍殺至大敗今我軍北進已抵惹賀劳及剌勿律境幷在加剌交之南俘獲三萬一千人之多現在我軍已預備各事在知卑田山一帶對待俄人矣〇同日來電云現接萬地信稱閱德報言相國目離荷呂域之子現在不祿交戰場之上受有重傷更被俄軍將其俘獲等語〇同日來電云接尾士信轉據直里耶士電稱有奧雷艇二艘因觸水雷致遭沉溺

法領事電

法國駐叻領事近接法電云有德戰艦現攻英國東方海口旋被英艦擊敗至德艦得以脫離之故則因時當重霧故能遁去又接尾士信稱目今奧軍已全敗退幷未得有沙國寸尺地方

選電

〇模範團團副陳光遠人頗老辣日前在團中太剛兵士自稱爲陳剝皮目拉手段嚴厲意謂諸兵士不約束彼當剝其皮

〇派蔭昌孫武丁槐盧天蔚訓練模範軍就西長安街設公寓小爲圈一帶住防亦將發價佔用

〇平政院電蘇巡按使八厘公債案內關係重要之滬僚孟林陳毓楠管祥麟等迭已飭傳未到本院亟待開審請卽飭傳赴日來京以便質訊

〇艾迪博士與王正廷在上海大舞台開大演說會馮國璋齊耀琳均赴會

〇日本駐京代理公使小幡君向外交部聲明北京日報紀載卽墨日本軍中有革命黨首領一事殊屬虛妄

〇青島上海間之海底電線前因戰事中斷現正從事修繕不久開通

〇政府據探稱藏天仇在蒙古阿巴海沙爾勾結謀舉事已飭查

〇前日政府開軍事會議總統親自出席聞大旨因歐洲戰事將來勝孰負或須數月或數年皆難逆料世界財政受其影響中國適當其衝目前國家歲出軍費爲惟一之大宗前經陸海軍部極力裁減然每年經常費尚須七千萬元意外費至少亦須四千萬元爲數不資必須預籌於先方可無患於後總統擬令財政部整頓全國地丁以濟國用

〇北京電內務部呈偵察米育仁議論悖謬精神昏亂請遞回四川原籍交地方官安爲安置並隨時察看批准如所擬辦理卽轉飭四川暨沿途地方官遵照親供意見留存

〇北京電日顧間河田貫三條陳謂照日本舊例每畝丈量費約七十文而據蘇舊例每畝須一角二分若實行全國費不貲需時十年以上故增賦議迄無成

〇北京電尹昌衡現尙押高等軍事審判處被控侵欵至五十萬尹有供證者三十餘萬故案迄未結

〇北京電許繼祥全案於日前始送懲戒會許係指使學監起訴定案後劉交令詳愼審核擬稱擬處死刑其情節不只懲戒問題

本坡

修改遞解潛回之例實行　◉閱三州府憲報內載修改一千九百十四年所規定之刑律關於遞解潛回之犯原定監禁終身現以此例太苛改爲監禁五年期滿由督憲發落或再行遞解如再解後仍敢潛回則定監禁十五年期滿亦由督憲發落或行第三次之遞解如懲不長法仍敢潛回則科以監禁終身云

（按）修改此律前四州府參政會議首由余東旋君所提倡經衆通過四州府行之已久今三州府亦踵行修改足見余君此言遺福於將來不淺矣

紀念耶蘇聖節　◉本坡英文各學堂每年當耶蘇聖節無論大小學校皆一律循例放假一月以爲紀念現屆節期伊邇故坡中學堂於昨日下午起均循例休業一月云

死册譯登　◉頃閱册報稱西十二月十二號以前七日內叻地居民死者計共二百一十四人中有華人一百一十六名婦女三十七口共二百五十三人又查各籍人之中患核症而斃者男子二名

賣酒婦私奔　◉閩人某甲年五十許家頗小康本年二月間憑媒娶一妙齡美貌之叻產同籍女爲妾乃在小坡某街開一酒店使妾在店司賣酒役以爲招徠之計故生理甚爲暢旺不意其妾近與常來光顧飲酒之同籍美少年結露水緣陰歷去月三十日下午竟隨該少年私遁計甲娶妾費去銀四百餘元不數月間卽爲他人誘去現雖偵緝四出仍屬杳無蹤影云一般之老人娶少妾及使妻女賣茶賣酒者尙其鑒諸

私鑄暹羅小銀遞案　◉十七號日有一警差至長泰街某屋搜獲私鑄暹羅小銀元數枚卽拘該屋華人兩名遞案展期乃訊

支長工資而逃　◉潮人潘某在小坡電車路同籍人林某之飯店爲傭因支長工銀十九元五角逃往別店傭工被林某控之於案想一經審差拘獲送案後必有以懲罰之矣

帶私信罹罰　◉昨日三堂提訊甲乙二客人因自汕頭帶私信入口被控一案首名帶私信五十三封判罰銀二十六元半次名帶私信十封判罰銀五元

聚賭罰鍰　◉前韓啓稽補房英總差率差多名至昔馬蝦也索運門牌四十四號拘獲聚賭現人七名遞案一節今午府訊畢判每罰銀五元

竊金飾入獄　◉曾報福州人鄭明英被控在廿公加荷竊同籍人鄭成之金飾值銀五十元差拘於案一節昨午府訊畢判入獄兩閱月

失去牛車牌廣告　〇特此通知本坡人等知悉茲據報到有第一千零三十三號及一千一百一十四號之牛車牌於十八號又經失去該牌係紅底白字者特此通告俾得周知

大英一千九百一十四年十二月十九號

管理車務人員納流怡夫巴謹啟

承頂聲明　〇啟者小坡鐵巴虱桂邏巷街門牌三十四號同益號大牌酒店生理原係是李策決所創今因李策決志圖別業願將同益號大牌酒店生理及家私什物店底全盤概頂與白格承受任憑白格改號經營嗣後生理盈虧乃是承頂人白格之事與李策決無干其同益號前或有與街中往來賬項未清等事限一禮拜內前來向李策決理會過期係是自悞與承頂人白格無涉此佈

甲寅年十一月初三日　承頂人白格謹啓　丗

招工建造廣告　〇敬者茲本醫生欲招人包工建造屋宇十二間其屋係在硕龍岡律及加夫律處等　諸君有欲承充此工程者可將價銀列明封固外書交安美沙棉醫生收拆字樣於西本年利心末月廿七號中午以前投交梧楷律門牌九十九號印度藥房以憑察閱如有欲觀看其地圖及建造之欵式者祈於每日下午三點鐘起至夜間八點鐘止前來本藥房看閱可也特此佈告

英一千九百一十四年十二月十六號　西醫安美沙棉謹啟

憲示

大英欽命新嘉坡輔政使司　爲招人投票事照得本坡國家現欲招人入票承充工役爲此示仰商民人等一體知悉汝等有欲承充者其票當于西一千九百一十四年利心末月廿三號拜三卽華十一月初七日中午以前投交國家機器司寫字樓以憑選擇烝將所欲招充之工役開列

在衣安山曠地搬運海底所挖之淤泥等物

如欲知其細情者每日由正午十二點鐘起至下午四點鐘止可赴機器司寫字樓大才闖查詢便悉凡投票者其票外必須寫明投交國家機器司寫字樓承充該役字樣幷向督濟司寫字樓大才闖取討印便之票簡照式填寫方能合用倘已取中其票必須着保一百元保其一月之內訂就合約若無照行卽將保銀充公至於棄取之權任由國家裁奪各宜踴躍愼毋觀望特示

大英一千九百一十四年十二月十六號　示

特此通知一切人等知悉茲照一千九百零一年第二條第六欵例則所有在麻六甲之勿剌加賓那業造之砌圖及其定欵幷於此工程有關之圖式等均貯在亞劳牙慈地方官署以便與諸人查看此事係於一千九百一十四年利心末月一號起准人看至三个月之久如有人欲阻此項工程者可於此三个月內函致輔政司署說明俾坡督據函在議政局內會集諸員磋商辦理特此預告

英一千九百一十四年十二月十一號

麻六甲亞劳牙耶闞地方官奄怡沙鬱謹啓

合夥聲明　〇啟者勿叻吾沙律門牌六十三號山和與雜貨生理原係是張片開設今因志欲回唐願招到黃酹前來合夥改號和興號從此生理盈虧乃是張片與黃酹二人遵化而山和與日前所有與各貨號交易賬項等事槪歸和興號黃酹經理特此聲明免滋後論

甲寅年十月廿六日　和興號　張片　黃酹　仝啟　丗

更改路名佈告　〇啓者茲本工部局員於一千九百一十四年屋多末月三十號集議業經議定於一千九百一十五年然花里月一號起卽將以下所列之路改易新名此路係由廿公爪亞律轉角之處卽宜呂施達律起至淡申律止其路現名沙邁亞里律應改爲紐丹律特此預告

大英一千九百一十四年十一月四號

代理工部局司理人納流馬只峯命謹啟　十

吉屋招稅　〇敬啟者敝在叻傳立實得力門牌一十四號厝一間係老爺宮口萬山樓舊址如有合意欲租者祈移玉到小坡奐芝律門牌一百七十二號敝號內面商可也

甲寅年葭月廿四日　金成春告白

DRINK!　DRINK.

CARLSBERG BEER

交實墨蜜酒之特色

啟者交實墨白蜜酒之製早已馳名望諸君必來一試飲之卽能知其佳處蓋此酒質上而製佳氣味香醇力量濃厚東方一帶所沽蜜酒當無有出其右者而且價值復廉尤非他人所及一經試飲卽自能知其佳處必時思飲此酒而置他酒於不顧矣此酒係丹國所製天下馳名人多嗜之惟在本坡則以本公司爲惟一之代理人得有特權載運此酒入口諸君有劉伶嗜者請嘗試之當知天地間有此佳釀自不讓甕頭竹葉專美於前也

英一千九百十四年十二月十二號

怡士亞細亞的有限公司謹啟

SOLE IMPORTERS.

THE EAST ASIATIC Co. Ltd.

SINGAPORE.

白

此乃著名之白馬標委實杷酒已行銷百餘年之久諸君須知此酒收藏之久及其氣味香美可不必購買他種但買此酒飲之可也

威士基酒

馬

英一千九百一十四年七月廿九號

牙直里有限公司謹啟